



Fundusze Europejskie
Infrastruktura i Środowisko



Unia Europejska
Fundusz Spójności

Pogotowie ciepłownicze
tel. 993

Sekretariat Zarządu
tel.: 32 614-01-11
fax: 32 614 01 00

Dział ds. Nadzoru
Technicznego
tel.: 32 614 01-20

Dział ds. Handlowych
i Marketingu
tel.: 32 614 01-30

Dział ds. Zasobów
Ludzkich
tel.: 32 614 01-41

e-mail: sce@sce.jaw.pl

www.sce.jaw.pl

SPÓŁKA CIEPŁOWNICZO-ENERGETYCZNA JAWORZNO III SP. Z O.O.

43-603 Jaworzno, Al. Tysiąclecia 7

NIP: 632-000-00-68;

Sąd Rejonowy Katowice – Wschód w Katowicach Wydział VIII Gospodarczy Krajowego Rejestru Sądowego Nr KRS 0000107950

konto: PKO BP S.A. o/Tychy 31 1020 2528 0000 0102 0014 4758

Kapitał zakładowy: 17.227.000,00 zł, w całości wpłacony

Jaworzno, 23 październik 2017 r.

TR/KM/...P.1107/017603

Biuro Inżynierii Środowiska
Jacek Łabuz

43-603 Jaworzno
ul. Długoszyńska 21c

Dotyczy: zmiany w warunkach technicznych nr 16/2017 z 29.09.2017r dotyczącej lokalizacji węzła SWC2 w budynku przy ul. Różanej 4 w Jaworznie.

W związku z wnioskiem odbiorców ciepła budynku przy ul. Różanej 4 w Jaworznie, SCE Jaworzno III informuje że ulegają zmianie warunki techniczne 16/2017 z 29.09.2017r w zakresie zmiany lokalizacji SWC W2 w budynku przy ul. Różanej 4 w Jaworznie. W załączeniu mapa z wskazaną nową lokalizacją węzła SWC2 oraz rzut piwnic.

Telefon kontaktowy: (32) 61 40 146 Marcinkowski Krystian.

Wiceprezes Zarządu
Dyrektor ds. Techniczno - Handlowych
Mariusz Rechul

Otrzymują:

1 x Adresat

1 x TR

1 x a/a

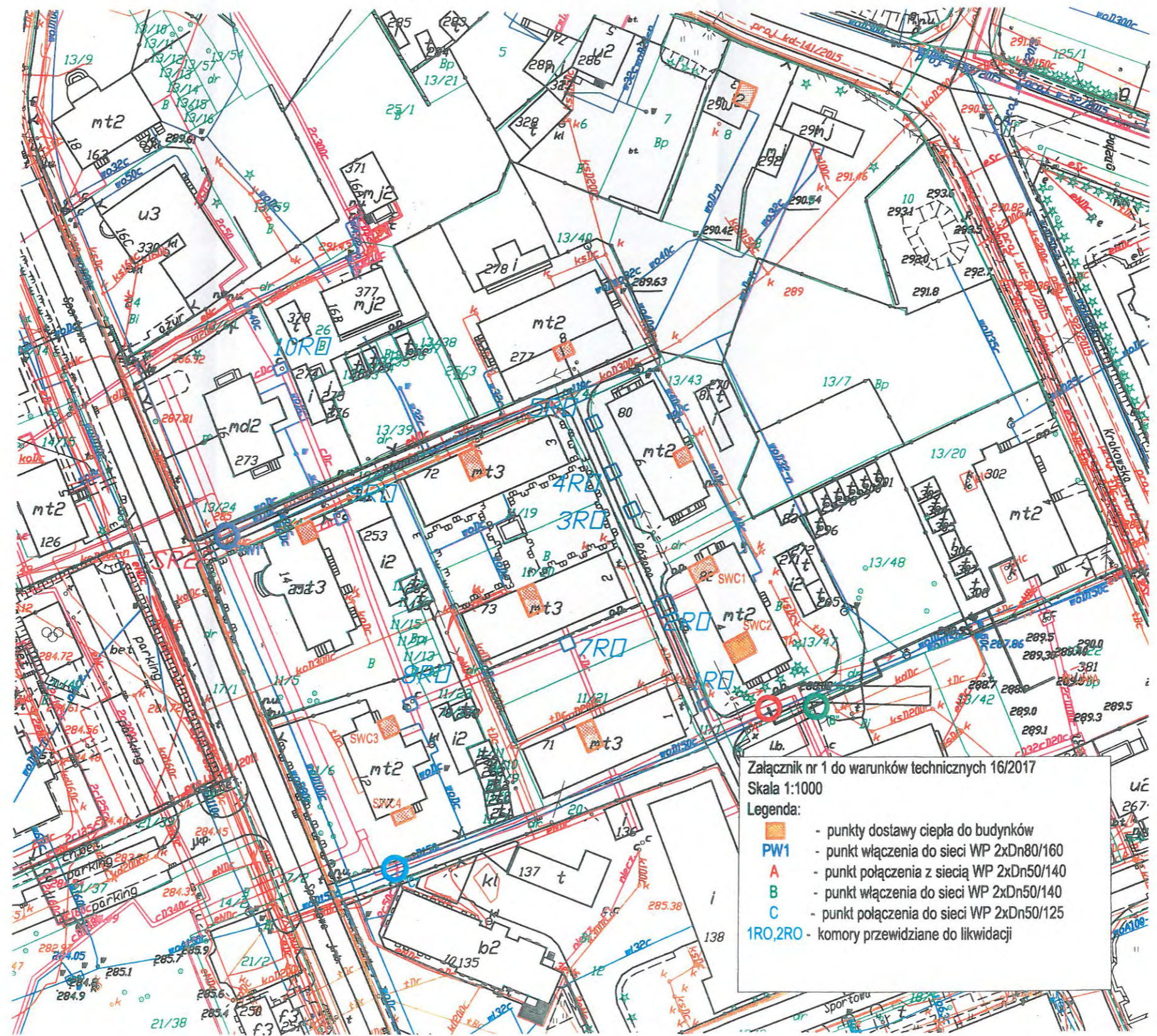

Załącznik nr 1 do warunków technicznych 16/2017
 Skala 1:1000
 Legenda:

- - punkty dostawy ciepła do budynków
- PW1 - punkt włączenia do sieci WP 2xDn80/160
- A - punkt połączenia z siecią WP 2xDn50/140
- B - punkt włączenia do sieci WP 2xDn50/140
- C - punkt połączenia do sieci WP 2xDn50/125
- 1RO, 2RO - komory przewidziane do likwidacji

Handwritten signature or mark in blue ink.

OBIEKT

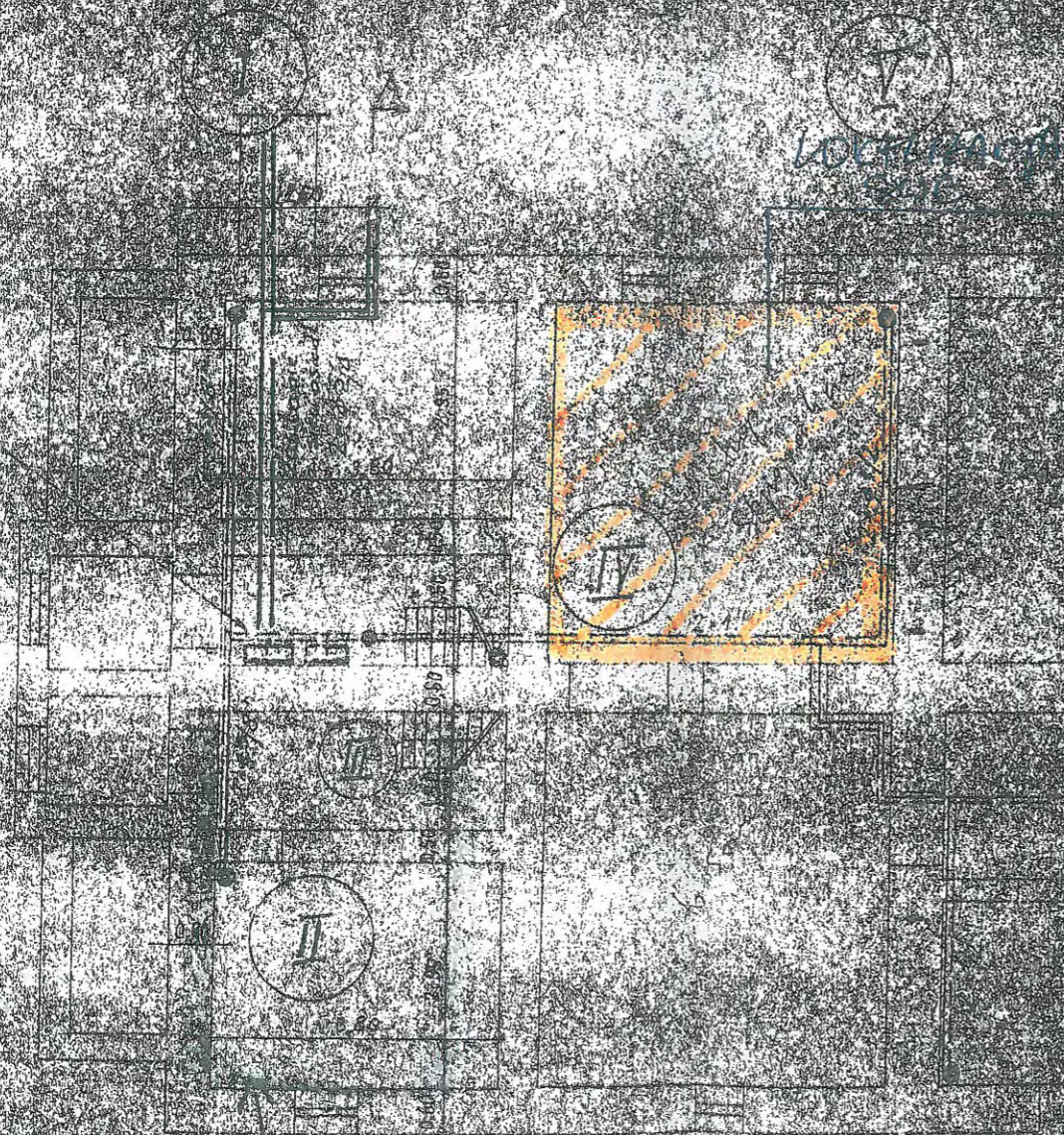

OBIEKT

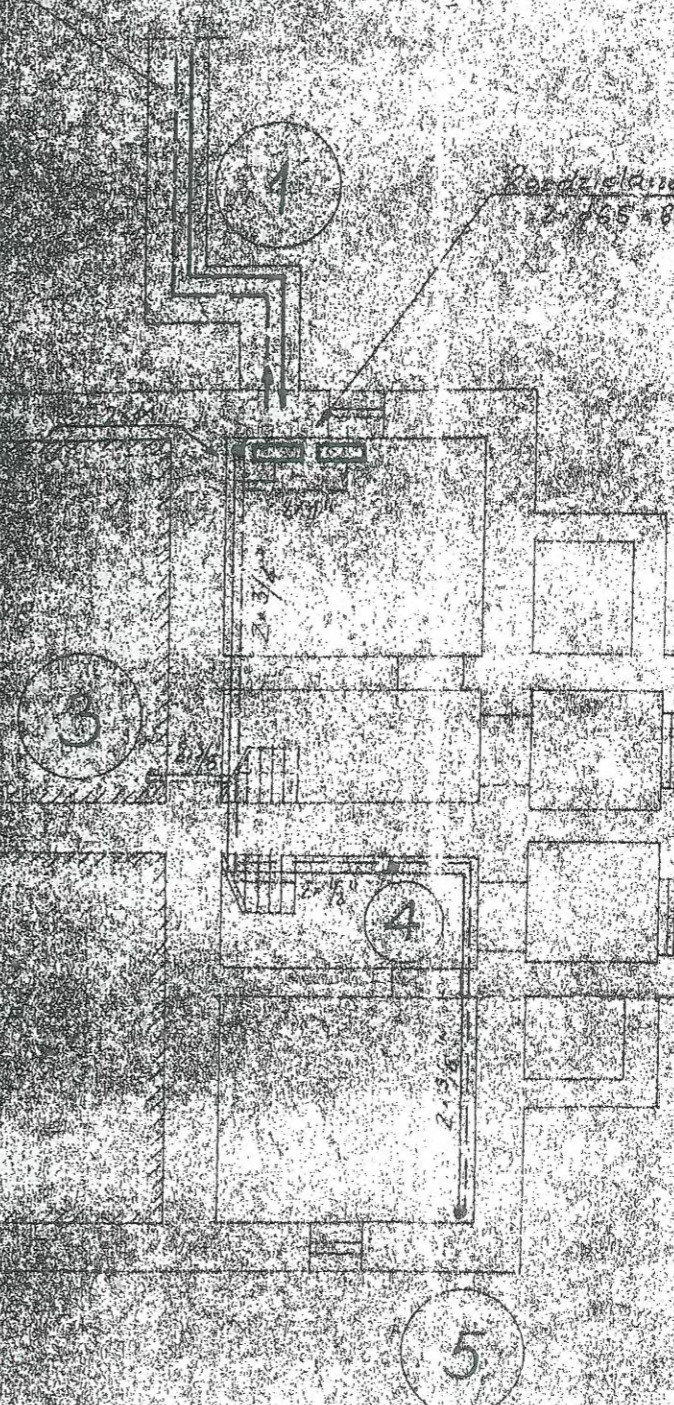

Rozdzielanie 4000 x 6000

Budynek mieszkalny
Rzut piwnicy
ul. Rozana 4
Skala 1:100

43-600 Jaworzno, ul. Sportowa 14
- rzut piwnic z lokalizacją planowanego węża cieplnego

skala 1:50

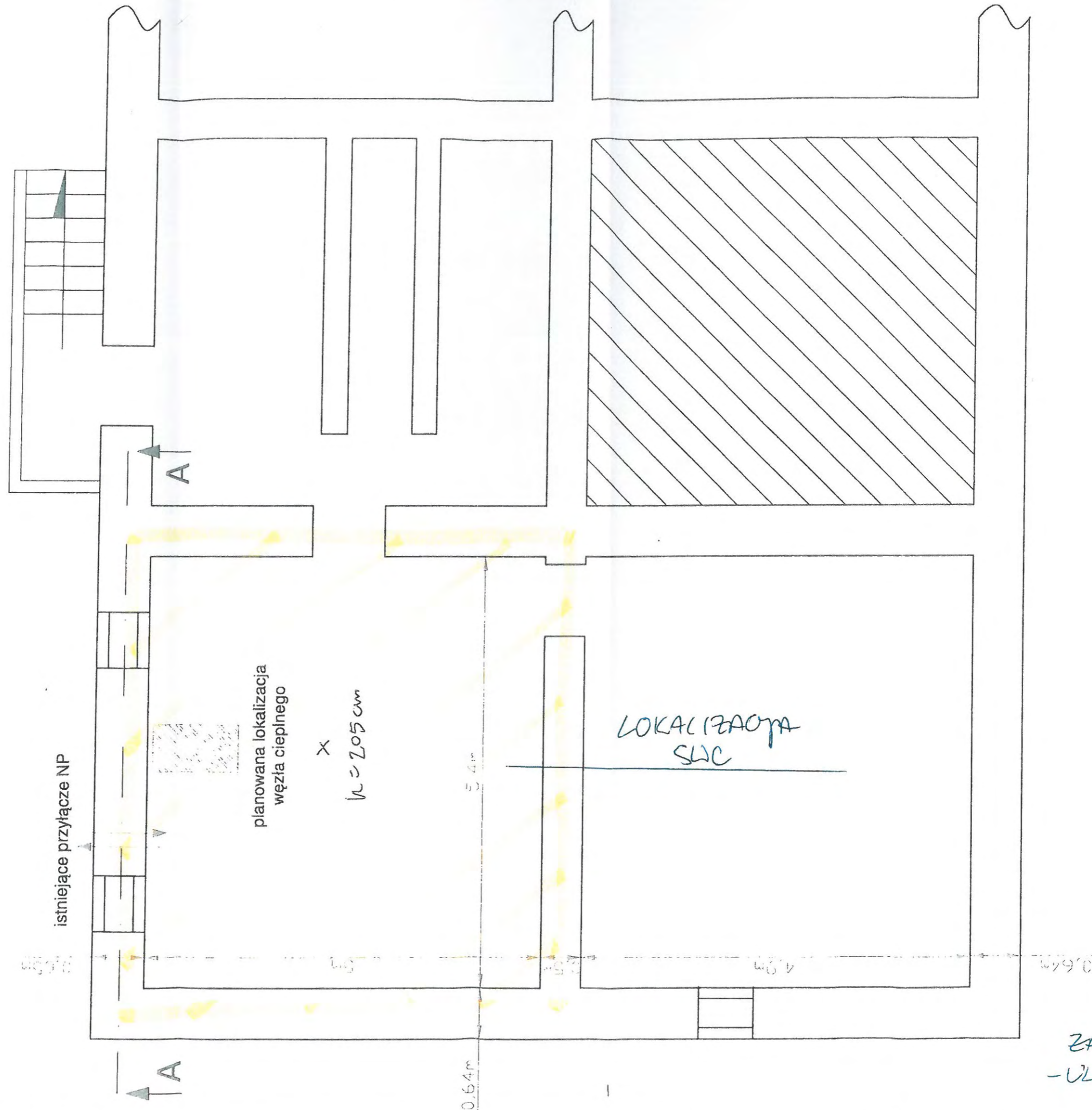

Załącznik nr 2
- ul. Sportowa 14/2

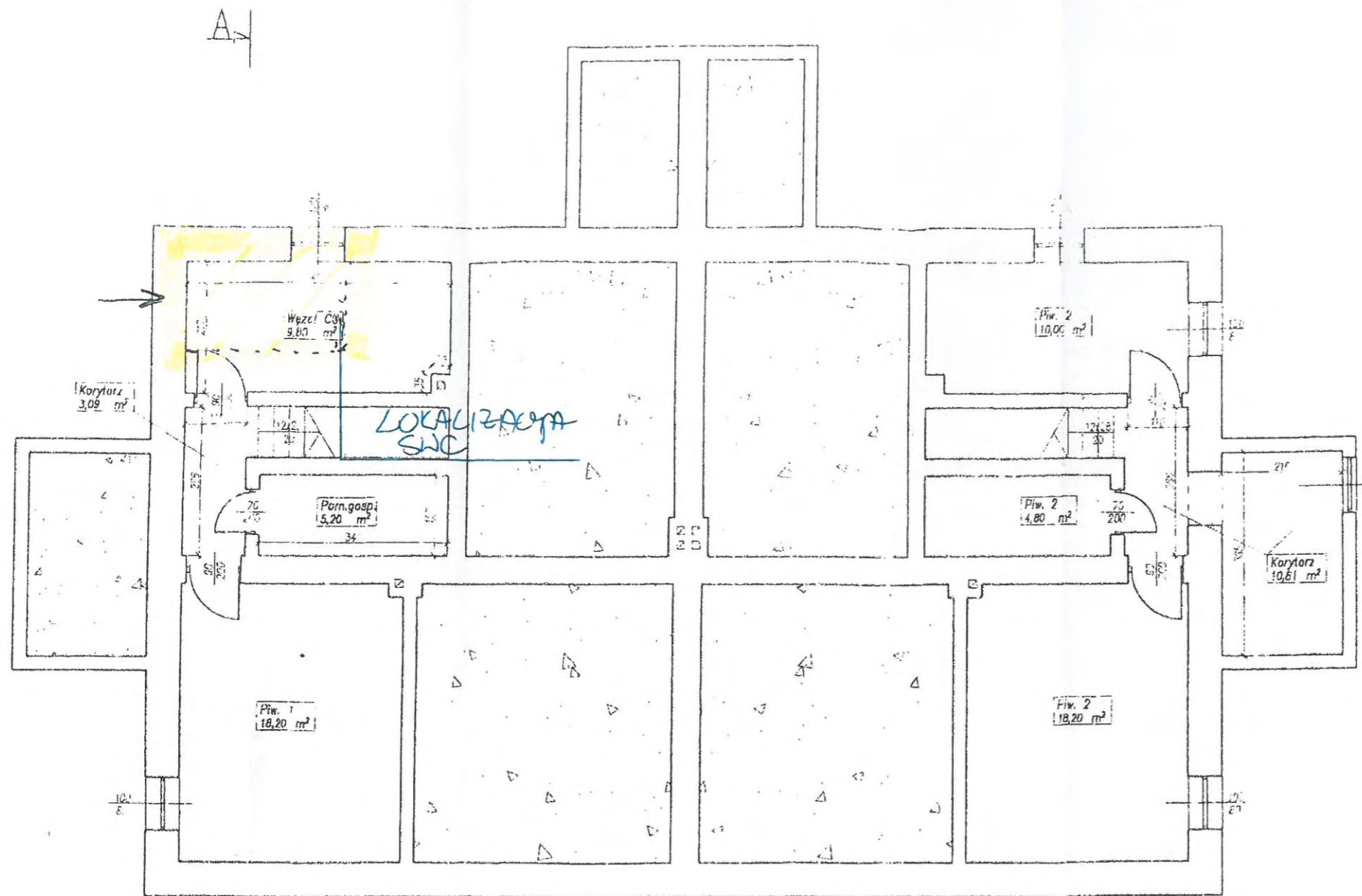

WYDZIELONE POŁ.
SWC - LOKALIZACJA
WSTĘPNA;

LOKALIZACJA DO USTALENIA
PODZAS PRAC PROJEKTOWYCH

[Handwritten signature]
ul. Sportowa 12/1
41-500 Chorzów

ZATOCZNIK NR 2
- UL. SPORTOWA 12/1
1 12/13

BUDOSERWIS Z.U.H. Sp. z o.o. ul. Kościuszki 31, 41-500 Chorzów t. (032) 241 24 51 do 7				
Sporządził	Sprawdził	Wzrost p.k.	Data	Skala
Janusz...	Janusz...
JAWORZNO		RZUT PIWNICY		
Sportowa 12		ul. Sportowa 12/1		

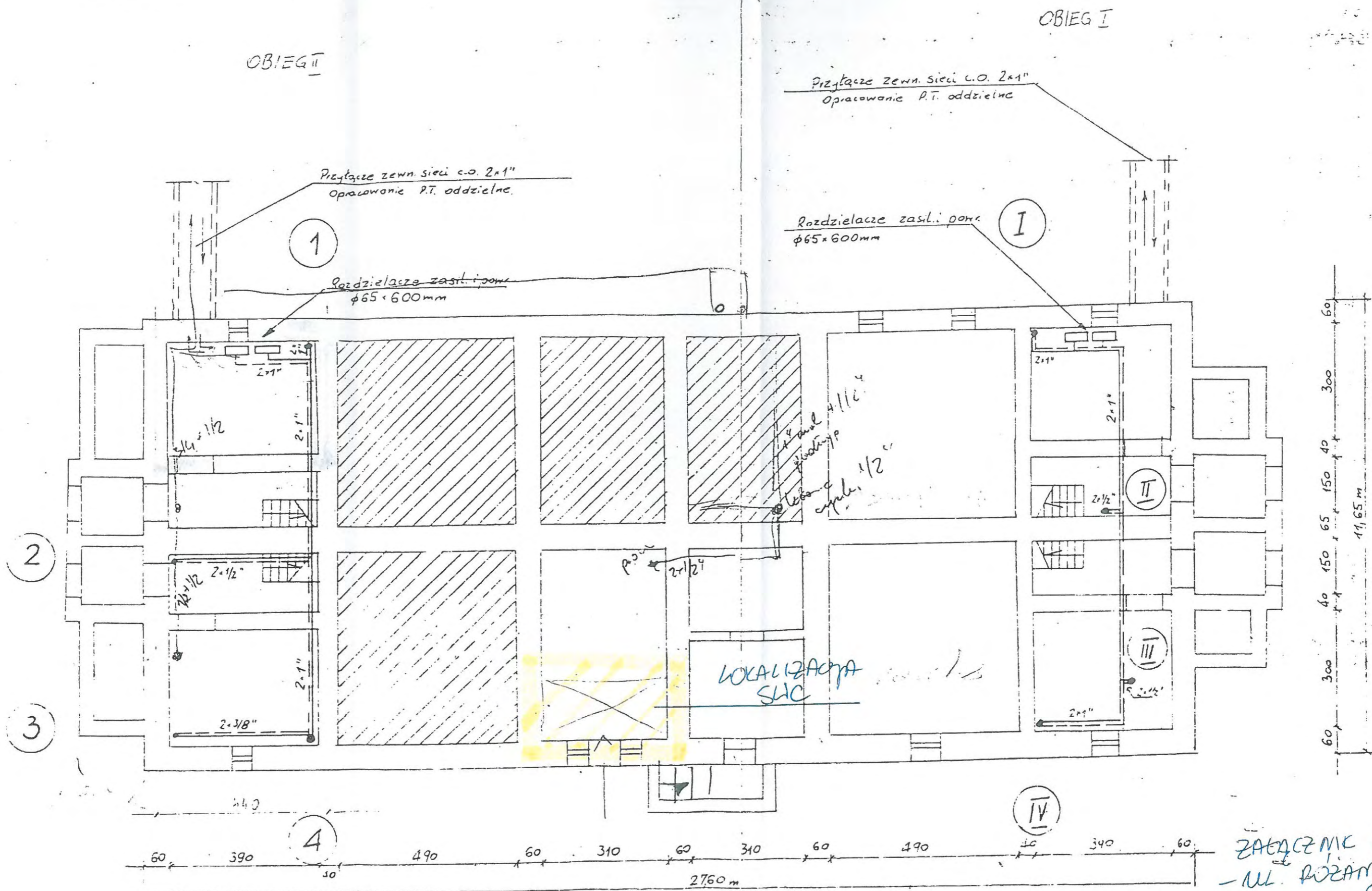

ZAŁĄCZNIK NR 2
 - UL. ROZANA
 6/4

*Publika
 Niska*

**Budynek mieszkalny
 ul. Rozana 6
 piwnica skala 1:100**

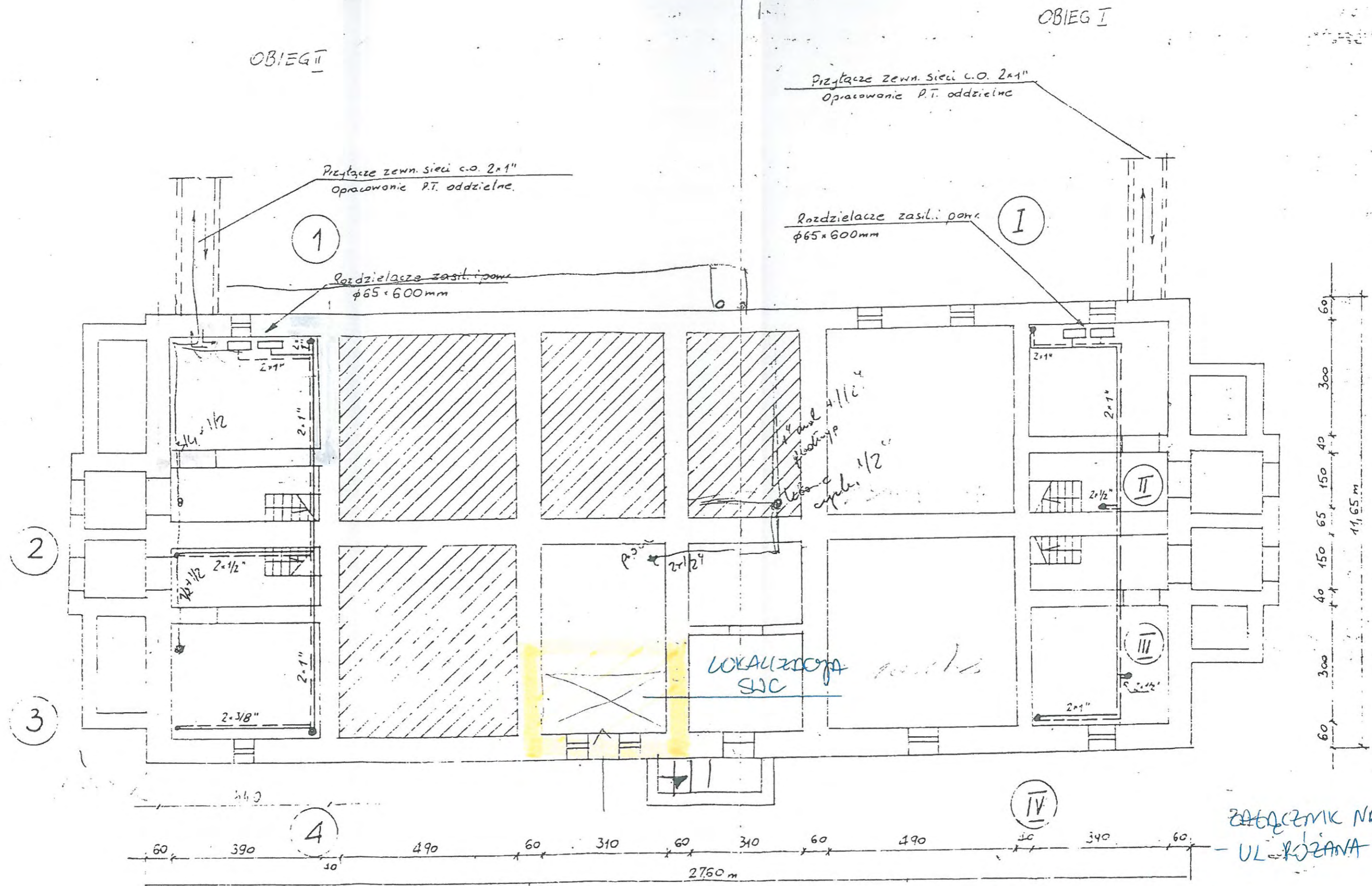

Załącznik nr 2
 ul. Różana 6/3

*Lukaj
 Mita*

Budynek mieszkalny
ul. Różana 6
piwnica skala 1:100

OBIEGI

CBIEGI

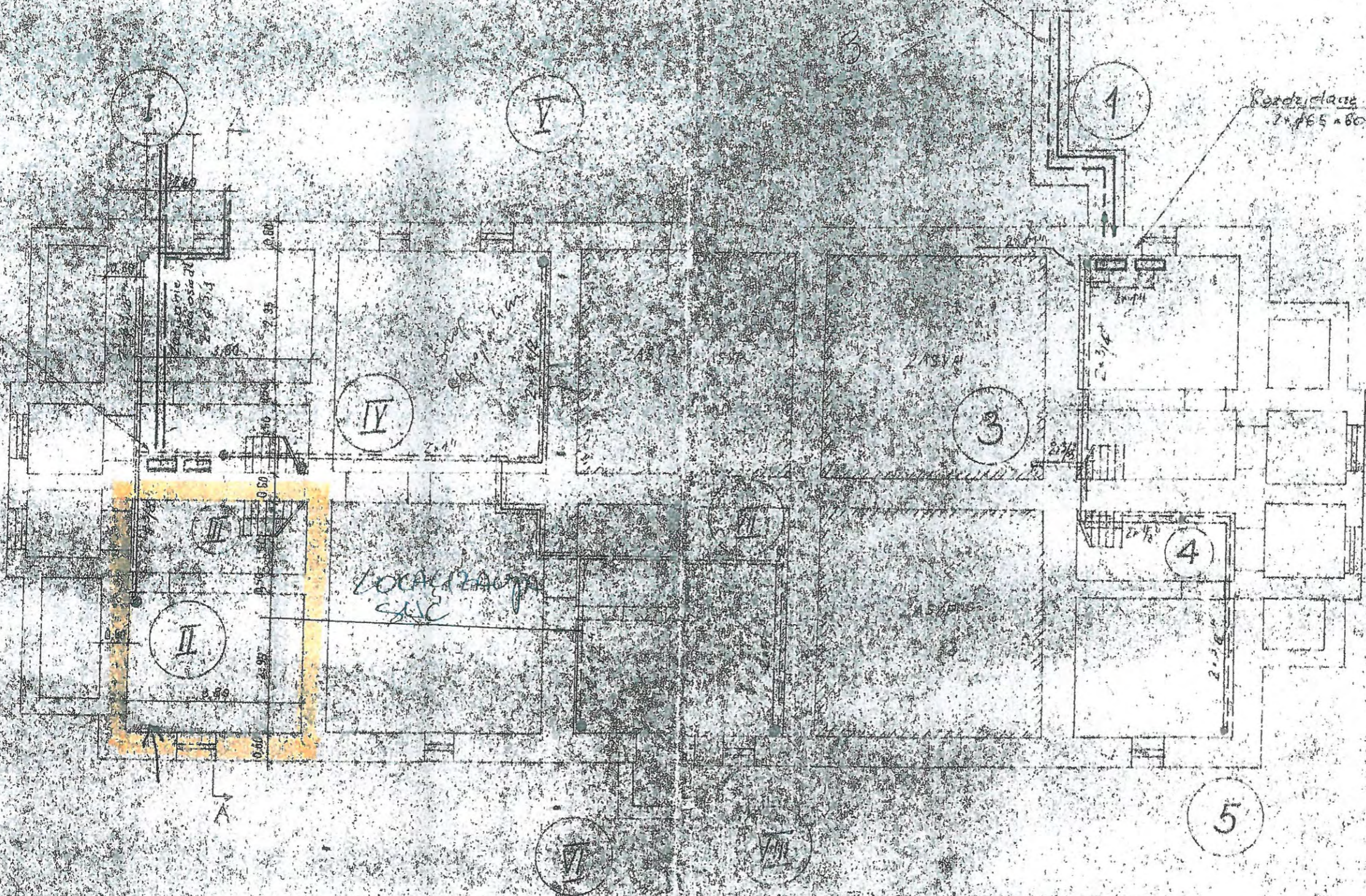

Budynek mieszkalny
 Rzut piwnicy
 ul. Różana 4
 Skala 1:100

Załącznik nr 2
 ul. Różana 4/4

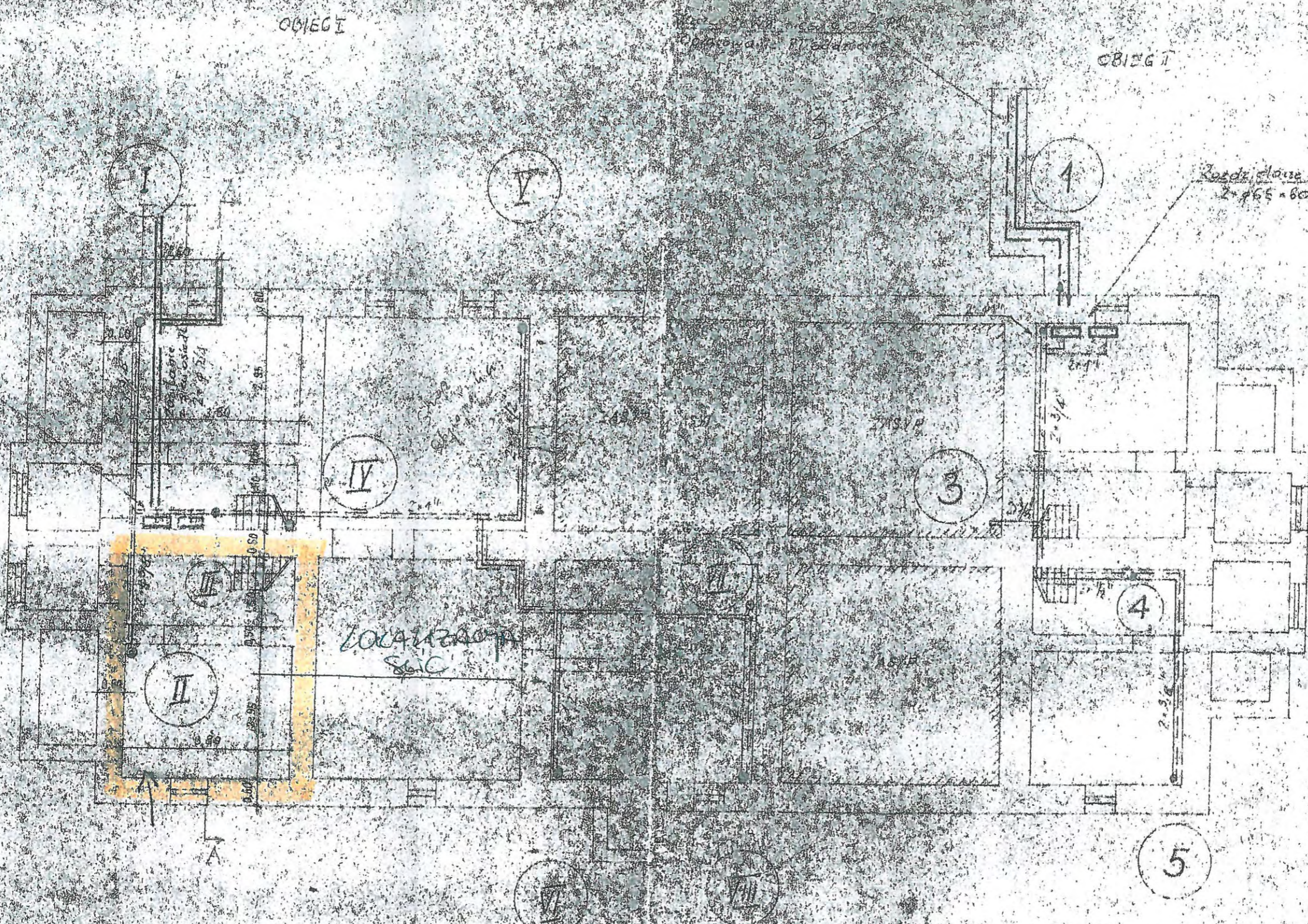

Budynek mieszkalny
 Rzut piwnicy
 ul. Rozana 4
 Skala 1:100

ZAŁĄCZNIK NR 2
 UL. ROZANA 4/2

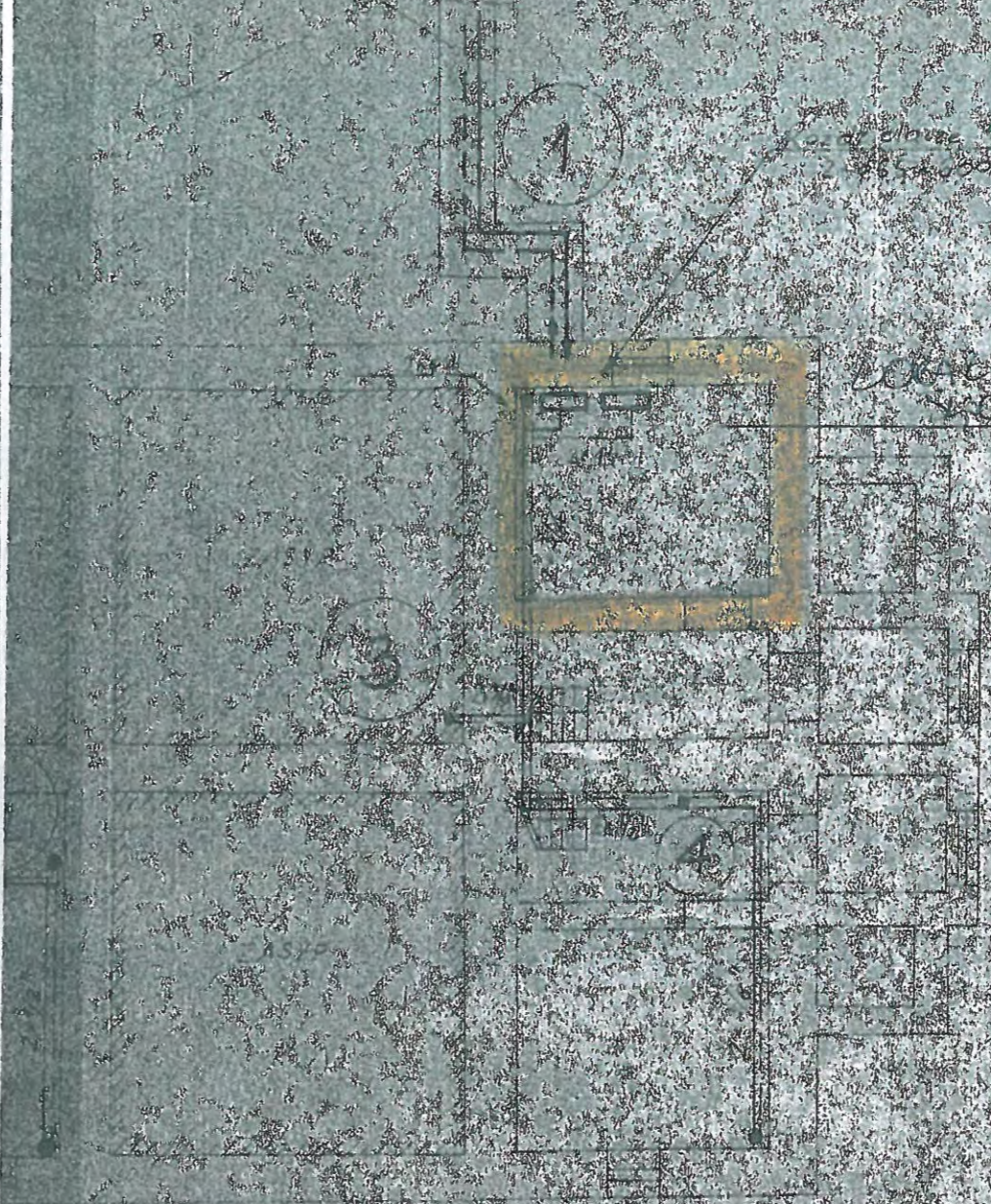
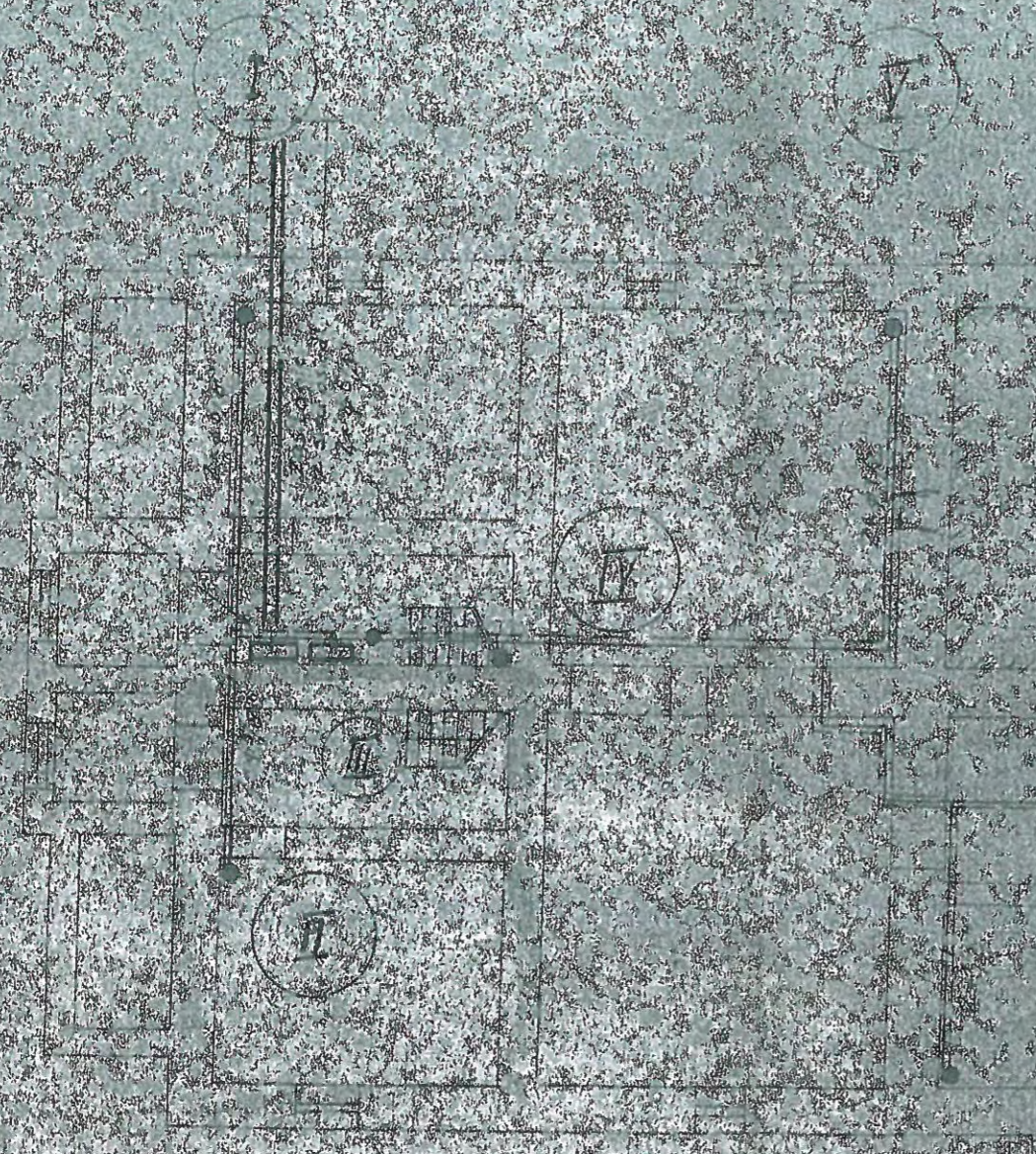

Budynek mieszkalny
Rzut piwnicy
ul. Rozana 4
Skala 1:100

Załącznik nr 2
- ul. Rozana 4/1

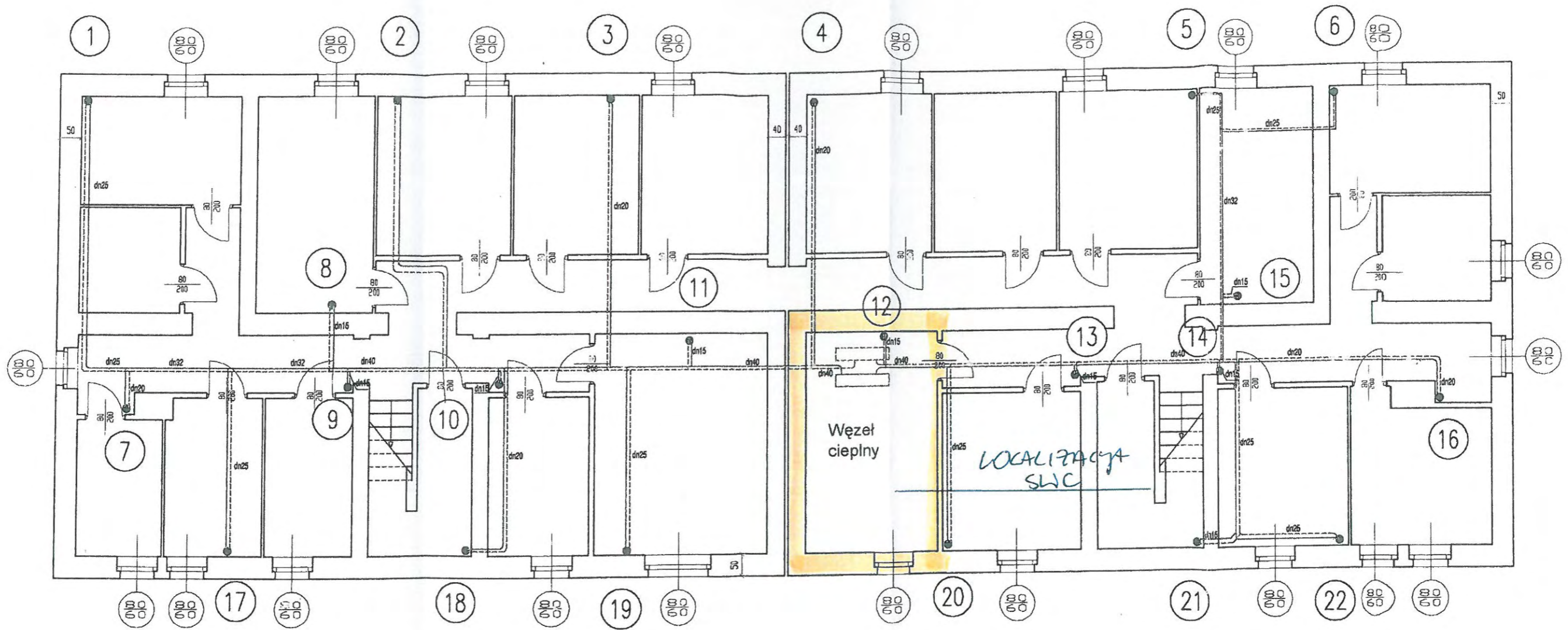

POH. PRZEZNACZONE
NA SWC - WTA: 11A

ZALĄCZENIE NR 2 -
UL. RÓŻANA 3

inż. budownictwa
JAN KRZYŻ
ipr. budowlane nr. 334/91

	ZAKŁAD DOŚWIADCZALNO-BUDOWLANY		str.	Wykonat:	Imię i nazwisko	specjalność	nr upr.	data	podpis
	Nazwa i adres obiektu Budynek mieszkalny wielorodzinny Jaworzno ul. Różana 3		inż. bud.	Jan Krzyż	bud. ogólne	334/91	06.2003		
Tytuł opracowania Obliczenia nastaw zaworów termostat.		RZUT PIWNIC			skala 1:100	nr rys. 1			

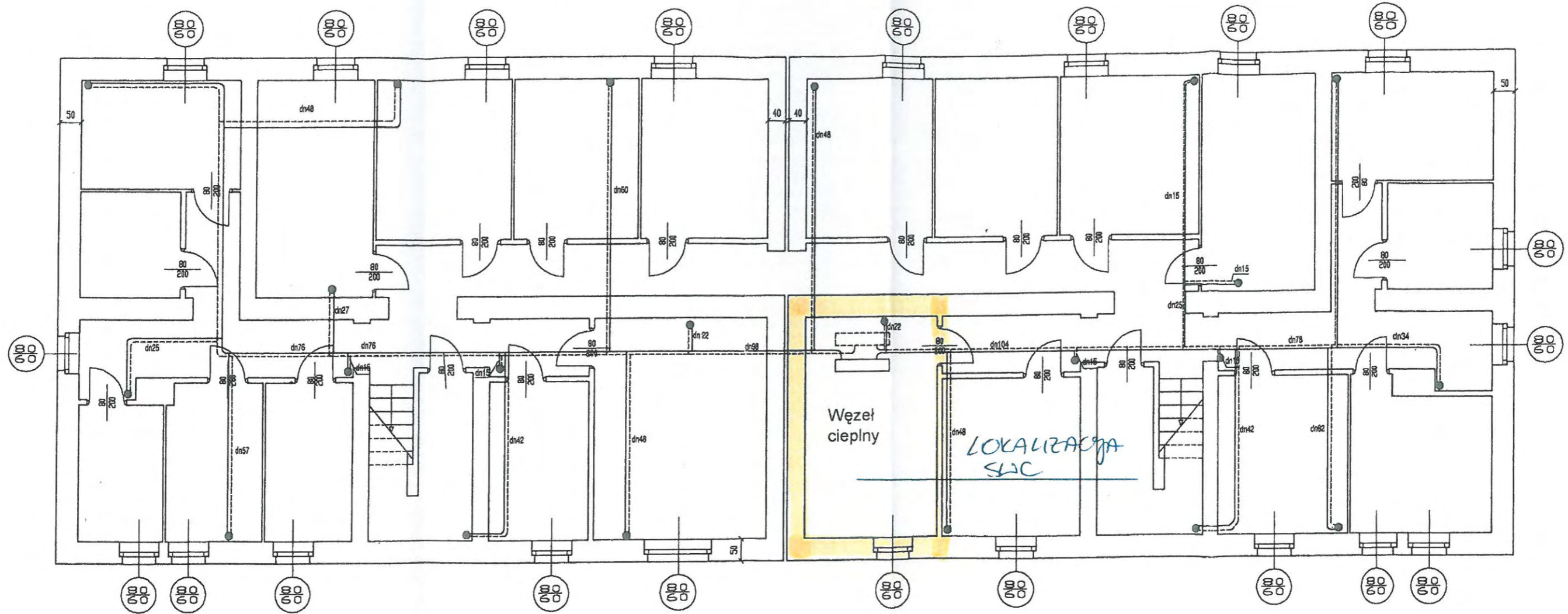

POCH. PRZEZNACZENIE
NA SLIC - WŁASNA

ZACZĘNIK NR 2
- UL. RÓŻANA 2

ZAKŁAD DOŚWIADCZALNO-
BUDOWLANY
ul. Rodzinna 70
42-210 KOBIOR
tel. 218-84-39
REG. 272640378

	ZAKŁAD DOŚWIADCZALNO- BUDOWLANY		str.	Wykonat:	Imię i nazwisko	specjalność	nr upr.	data	podpis
	Nazwa i adres obiektu Budynek mieszkalny wielorodzinny Jaworzno ul. Różana 2			inż.bud.	Jan Krzyż	bud.ogólne	334/91	06.2003	
Tytuł opracowania Obliczenia nastaw zaworów termostat.		RZUT PIWNIC							skala 1:100
									nr op. 1

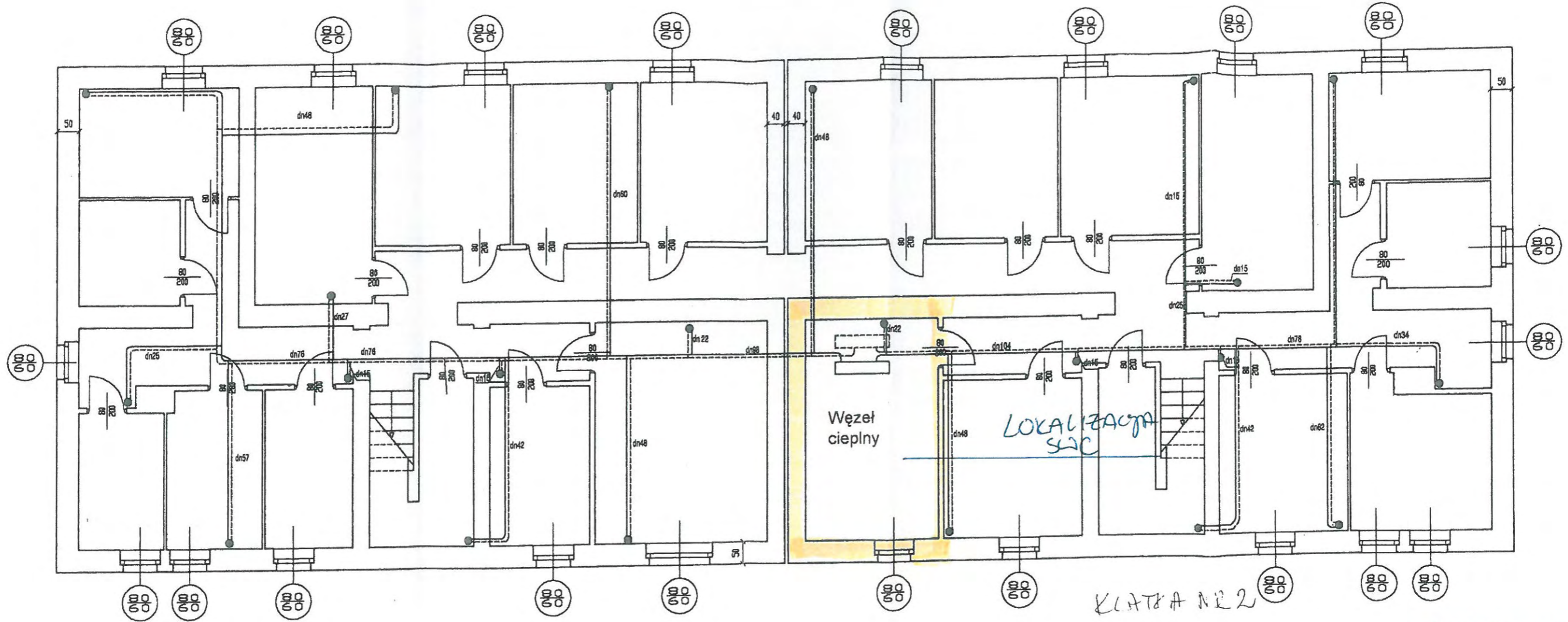

KLATKA NR 2

ZAŁĄCZNIK NR 2
- UL. ROZANA 1

POI. PRZEZNACZONE NA
WŁASNĄ STACJĘ WYMIENNIKÓW
CIEPŁA

ZAKŁAD DOŚWIADCZALNO-
BUDOWLANY
ul. Fiedzińska 70
43-210 KOBIOR
tel. 218-84-39
NIP 627-107-07-54 REG. 272640378

ZDB	Nazwa i adres obiektu	Tytuł opracowania	str.	Wykonat:	Imię i nazwisko	specjalność	nr upr.	data	podpis
						inż.bud.	Jan Krzyż	bud.ogólne	334/91
Budynek mieszkalny wielorodzinny Jaworzno ul. Różana 1			RZUT PIWNIC						skala 1:100
Obliczenia nastaw zaworów termostat.									nr rys. 1